

6. O que é necessário para iniciarmos o tratamento ortodôntico?

São solicitados exames auxiliares como a documentação ortodôntica (radiografias, fotografias e modelos) para o profissional ter condições de realizar um correto diagnóstico e plano de tratamento.

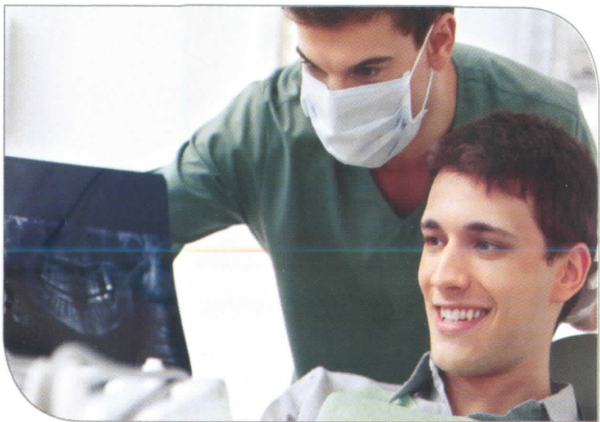

7. Qual a duração de um tratamento ortodôntico?

O tratamento depende da severidade do problema, da idade, da resposta biológica do paciente e de sua colaboração.

8. Por que procurar um especialista?

O especialista é o profissional capacitado a executar o tratamento de forma segura.

O sucesso do tratamento ortodôntico depende somente do ortodontista?

Não, depende da perfeita integração entre:
Profissional, paciente e responsável.



Realização:



Conselho Regional de Odontologia de São Paulo
Câmara Técnica de Ortodontia
Mais informações: ortodontia@crosp.org.br

Os cirurgiões-dentistas de São Paulo preocupados com a saúde bucal da população.

Apoio:

Colgate

Tratamento ortodôntico



POR QUE PROCURAR UM ESPECIALISTA?



Conselho Regional de Odontologia de São Paulo

1. O que é tratamento ortodôntico?

É um tratamento que tem como objetivo corrigir o mau posicionamento dentário e/ou estruturas ósseas, trazendo um perfeito equilíbrio dento-facial ao paciente. A escolha do aparelho a ser utilizado (fixo ou removível), dependerá do tipo de problema a ser corrigido.

2. Quando procurar um ortodontista?

Não existe idade mínima, mas recomenda-se que as crianças sejam levadas para a consulta inicial com o ortodontista a partir do início da dentição de leite, por indicação de outro profissional ou por dúvida dos pais.

3. Existe limite de idade para utilizar o aparelho ortodôntico?

Não, desde que haja a avaliação de um ortodontista. Além de corrigir a posição dos dentes, este auxiliará outras especialidades na obtenção de bons resultados.

4. Quais são os tipos de tratamento ortodôntico?

Os tratamentos ortodônticos podem ser divididos em:

Preventivo: Tem por finalidade evitar a instalação de má-oclusões, por exemplo, removendo hábitos como sucção de dedo ou colocação anormal da língua entre os dentes



Interceptativo: Visa a correção de má-oclusões mais simples, evitando o aparecimento de problemas mais acentuados.

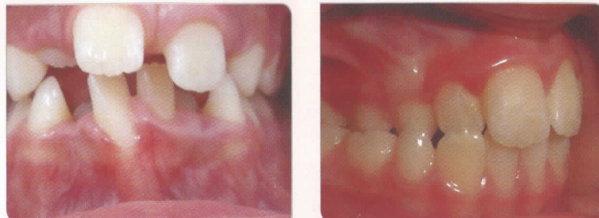

Corretivo: Tem o objetivo de tratar má-oclusões já instaladas, geralmente mais graves, utilizando aparelhos mais complexos.



Pré-protético: Tem por finalidade a movimentação de alguns dentes para possibilitar a confecção de próteses, implantes, etc.



Orto-cirúrgico: Corrige problemas mais severos de má-oclusão, associando Ortodontia à Cirurgia nos ossos da face



5. Como manter o resultado do tratamento?

Deve-se utilizar as contenções conforme a orientação do Ortodontista.

Contenções: Removíveis ou fixas, são aparelhos passivos que visam manter o resultado do tratamento, evitando que os dentes saiam da posição correta.

